| Tunnus Marking | Laite Device | | Kytkennät / Connections | | | | | | | | | | |
|---|---|---|---|---|---|---|---|---|---|---|---|---|---|
| | | | 0–10V (24VDC) | | | 3–piste/3–point (230VAC) | | | 230VAC | | | Anturi / Sensor | |
| | | | 24V | 0V | 0–10V | Auki/Open | Kiinni/Close | N | L | N | PE | | |
| TE0 | Ulkolämpötila–anturi | Outside temperature sensor | – | – | – | – | – | – | – | – | – | TE0–W1/1 | TE0–W1/2 |
| | | | | | | | | | | | | | |
| | | | | | | | | | | | | | |
| P211 | Lämmityspiiri 1 kiertovesipumppu | Heating circuit 1 circulation pump | – | – | – | – | – | – | X2/5 | X2/N | X2/PE | – | – |
| | | | | | | | | | | | | | |
| | | | | | | | | | | | | | |

# PERIAATEKYTKENTÄ

Laitteisto on suunniteltava voimassa olevien määräysten ja asetusten mukaisesti.

# PRELIMINARY CONNECTION

The installations must be designed in accordance with current norms and regulations.

| Tunnus Marking | Laite Device | Kytkennät / Connections 230VAC | | | |
|---|---|---|---|---|---|
| | | L | N | C | PE |
| ÄC1 | ÄssäCooling Cs4, Cs6, Ck5, Ck9 | F17/2 | N | K17/A1 | PE |
| P17 | Jäähdytyspumppu Cooling circulation pump | K17/14 | N | – | PE |
| Y17 | Jäähdytys 2–tieventtiili Cooling 2–way valve | K17/24 | N | – | PE |

P17, Y17, F17 ja K17 toimitetaan ÄssäCooling tarvikepaketissa
P17, Y17, F17 and K17 are delivered in ÄssäCooling installation kit

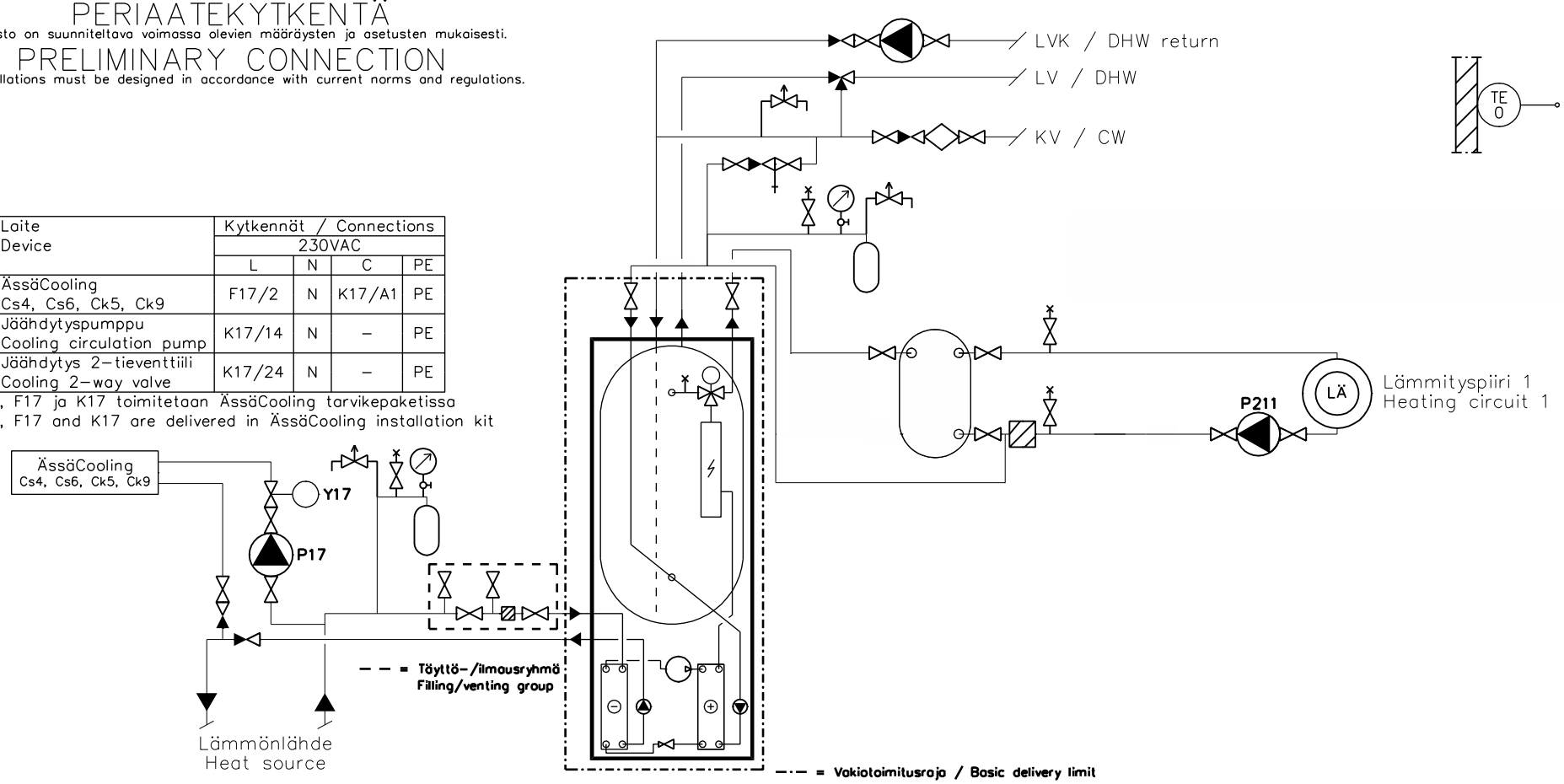


oilon® LÄMPÖÄSSÄ

| SUUNN. | PIIRT. |
|---|---|
| JHi | JHi |
| PVM. 10.02.2021 | |
| ALLEKIRJOITUS | |

HVAC SCEMATIC
CUBE EASYACE 07
PRELIMINARY CONNECTION

LVI KYTKENTÄKAAVIO
CUBE EASYACE 07
PERIAATEKYTKENTÄ

SUUNNITTELUALA, TYÖN JA PIIRUSTUKSEN N:O — MUUTOS
L CUBE EASYACE 07 21A

| LEHTI | LEHDISTÄ | TILAAJAN N:O |
|---|---|---|
| 1 | 1 | |

TUNN. LUKUM. MUUTOS NIM. PÄIVÄYS